

Pediatric Urgent Care

Rockledge/Barton Clinic

Address | 220 Barton Blvd.

Rockledge, FL 32955

Phone | **321-848-0711**

Monday-Friday: 2:00 pm—10:00 pm

Saturday: 11:00 am—7:00 pm

Melbourne/Sarno Clinic

Address | 2120 Sarno Rd.

Melbourne, FL 32935

Phone | **321-241-6818**

Monday-Friday: 2:00 pm—10:00 pm

Saturday: 11:00 am—7:00 pm

Services Include:

Care for Acute Illnesses

On-site X-Ray

Rapid Flu, Strep, & COVID-19 Tests

Sutures, Bandages, & Temporary

Casts

Pharmacy Services

& More!

Keeping
your family
safe

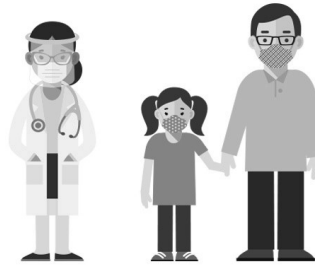

Scan the QR code with your
smartphone's camera to book an
appointment online!



Rapid COVID-19 Testing For Children and Adults

Available at the following locations:

Titusville Clinic | 321-268-0267

Port St. John Clinic | 321-877-2740

Rockledge/Barton Clinic | 321-639-5177

Melbourne/Sarno Clinic | 321-241-6800

Palm Bay Clinic | 321-722-5959

Malabar Clinic | 321-733-0642

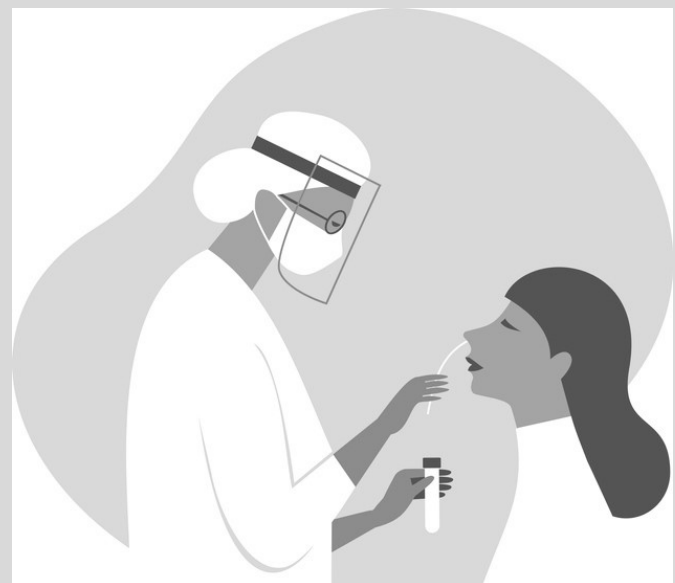

BHA Pharmacy

- ◆ Discounted pricing
- ◆ Four convenient locations
- ◆ Fast and convenient pharmacy services
- ◆ Accepts e-script prescriptions
- ◆ Accepts all major insurances
- ◆ Self pay pricing available
- ◆ Online refill requests
- ◆ Minimal wait-times
- ◆ We will match or beat your current pharmacies prices
- ◆ Onsite prescription Processing Resolution for Prior Authorizations and Non-Covered Items
- ◆ Se Habla Español
- ◆ Friendly, Caring and Professional Pharmacy Team



Business Hours: Monday—Thursday 8:30 am—5:30 pm; Friday 8:00 am—5:00 pm

Titusville

1537 N. Singleton Ave.

Titusville, FL 32796

Phone | 321-268-0267

Rockledge/Barton

220 Barton Blvd.

Rockledge, FL 32955

Phone | 321-324-0216

Melbourne/Sarno

2120 Sarno Rd.

Melbourne, FL 32935

Phone | 321-241-6818

Palm Bay

5270 Babcock St. NE

Palm Bay, FL 32905

Phone | 321-848-0711



Scan the QR code with your smartphone's camera for quick refills!

Bienvenido a Alianza de la Salud de Brevard (Brevard Health Alliance)

Brevard Health Alliance, Inc. (BHA) es un centro de salud comunitario que asiste a los residentes del condado de Brevard y brinda servicios médicos integrales a todos los ciudadanos. Alianza de la Salud de Brevard (Brevard Health Alliance [BHA]) es un Centro de Salud Comunitario que presta sus servicios a través de un **centro de servicios médicos de alta calidad**, tales como atención médica general, salud mental y odontología para los niños y adultos de nuestra comunidad. BHA ofrece un cuadro tarifario de pagos de acuerdo con los ingresos, a pacientes que no cuentan con seguro de salud, para así recibir descuentos por los servicios recibidos.

Si tiene alguna pregunta o inquietud respecto a su cuidado médico, no dude en comunicarse con los Profesionales de su Salud, al número de teléfono que aparece a continuación, durante horas laborales.

Actualmente estamos aceptando inscripciones sin cita previa, de lunes a viernes de las 8:00 am-5:00 pm, en cualquiera de nuestras clínicas del Condado Brevard. Puede encontrar una lista de todas nuestras clínicas, así como también, información acerca de nuestros servicios médicos en www.bhachc.org. Inscribese llamando a su Asesor de Inscripción al número de teléfono que aparece a continuación, seleccionando la opción "Inscripción" o "Nuevo Paciente."

BHA cuenta con personal disponible fuera del horario de oficina y durante los fines de semana que atienden urgencias por teléfono.

Comuníquese con nuestro personal de guardia al (321) 951-8463.

| | | |
|--|---|---|
| <input type="checkbox"/> <u>Clínica BHA de Palm (BHA Bay Clinic)</u> 5270 Babcock St NE Ste #1 Palm Bay, FL 32905 (321) 722-5959 Teléfono (321) 722-5960 Fax Horario: <i>lunes-viernes 8-5; sábado 8-1 (Medicina Familiar) lunes-viernes 8-5</i> | <input type="checkbox"/> <u>Clínica BHA de Malabar (BHA Malabar Clinic)</u> 775 Malabar Rd #105 Malabar, FL 32950 (321) 722-8435 Teléfono (321) 733-0644 Fax Horario: <i>lunes-jueves 8-6; viernes 8-5 (Medicina Familiar) lunes-viernes 8-5 (Pediatria)</i> | <input type="checkbox"/> <u>Clínica BHA de Melbourne (BHA Melbourne Clinic)</u> 17 Silver Palm Avenue Melbourne, FL 32901 (321) 733-2021 Teléfono (321) 727-0884 Fax Horario: <i>lunes-jueves 8-6; Viernes 8-5; (Medicina Familiar)</i> |
| <input type="checkbox"/> <u>Clínica BHA de Rockledge (BHA Rockledge Clinic)</u> 220 Barton Blvd. Rockledge, FL 32955 (321) 639-5177 Teléfono (321) 639-4927 Fax Horario: <i>lunes-viernes 8-5 (Medicina Familiar) lunes-jueves 8-5; viernes 8-5 (Pediatria) lunes-viernes 8-5 (Odontología)</i> | <input type="checkbox"/> <u>Clínica BHA de Sarno (BHA Sarno Clinic)</u> 2120 Sarno Road Melbourne, FL 32935 (321) 241-6800 Teléfono (321) 241-6888 Fax Horario: <i>lunes-jueves 8-6; viernes 8-5 (Medicina Familiar) lunes-jueves 8-6; viernes 8-5 (Pediatria) lunes-jueves 8-6; viernes 8-5 (Odontología) Lunes-Viernes 8-5 (Centro de salud para la Mujer) (321) 425 4807 Teléfono (321) 241 6891 Fax</i> | <input type="checkbox"/> <u>Clínica BHA de Port St. John (BHA Port St. John Clinic)</u> 7227 N. Highway 1 Cocoa, FL 32927 (321) 877-2740 Teléfono (321) 877-2793 Fax Horario: <i>lunes-jueves 8-6; viernes 8-5; (Medicina Familiar) lunes-viernes 8-5; (Pediatria) lunes-viernes 8-5 (Odontología)</i> |
| <input type="checkbox"/> <u>Clínica BHA de Titusville (BHA Titusville Clinic)</u> 1537 N Singleton Ave Titusville, FL 32796 (321) 268-0267 Teléfono (321) 268-3357 Fax Horario: <i>lunes-jueves 8-6; viernes 8-5 (Medicina Familiar) lunes-viernes 8-5 (Pediatria)</i> | <input type="checkbox"/> <u>Clínica Móvil BHA (BHA Mobile Clinic)</u> **Consulte www.bhachc.org para obtener información sobre las localidades y sus horarios** (321) 914-5864 Teléfono Móvil 1 | <input type="checkbox"/> <u>Clínica BHA Evan's Center (BHA Evan's Center Clinic)</u> 1361 Florida Ave NE Ste 2 Palm Bay, FL 32905 (321) 241 6800 Teléfono (321) 639 4927 Fax Horario: <i>Mon/Th/Fri 8-5 (Medicina Familiar)</i> |

¡Esperamos satisfacer todas sus necesidades de atención médica!

Formulario de inscripción del paciente nuevo

Asegúrese de traer el documento de identidad con foto, carnet del seguro social y carnet de seguro médico

¿NECESITA AYUDA PARA COMUNICARSE?

Sí No

En caso afirmativo, explique: _____

Nombre del paciente: _____

| | | |
|----------|---------------|----------------|
| Apellido | Primer nombre | Segundo nombre |
|----------|---------------|----------------|

Nombre Madre/Guardián legal: _____
(Si el paciente es menor de edad)

| | | | |
|----------|---------------|----------------|--------------------------|
| Apellido | Primer nombre | Segundo nombre | NSS de la Madre/Guardián |
|----------|---------------|----------------|--------------------------|

Nombre Padre/Guardián legal: _____
(Si el paciente es menor de edad)

| | | | |
|----------|---------------|----------------|--------------------------|
| Apellido | Primer nombre | Segundo nombre | NSS del Padre o Guardián |
|----------|---------------|----------------|--------------------------|

Dirección del paciente: _____

| | | | |
|-----------|--------|--------|---------------|
| Dirección | Ciudad | Estado | Código postal |
|-----------|--------|--------|---------------|

Correo electrónico: _____

Si el padre tiene permiso llevar el niño al doctor/a?
 Sí No
 (Si, completa la línea abajo)

Si la madre tiene permiso llevar el niño al doctor/a?
 Sí No
 (Si, completa la línea arriba)

Teléfono particular: - - Teléfono celular: - - Teléfono laboral: - -

¿Qué Farmacia prefiere que sus recetas sean llenas?

- BHA Sarno Pharmacy, 2120 Sarno Rd, Melbourne FL, 32935
- BHA Palm Bay Pharmacy, 5270 Babcock St NE, Palm Bay FL, 32905
- BHA Barton/Rockledge Pharmacy, 220 Barton Blvd, Rockledge FL, 32955
- BHA Titusville Pharmacy, 1537 N. Singleton Ave., Titusville FL, 32796
- Otra farmacia alternativa (nombre y ubicación): _____

Seguro social del paciente: - - Fecha de nacimiento del paciente (día/mes/año): / /

Identidad de género: Hombre Transgénero Masculino/Femenino-a-Masculino Otro

Estado civil: Soltero Mujer Transgénero Femenino/Masculino-a-Femenino Escojo no Divulgar

Raza: Indio Americano/nativo de Alaska Casado Divorciado Viudo Blanco no hispano
 Afroamericano Otros isleños del Pacífico No declarado Hispano
 Más de una raza Otro: _____

Orientación sexual: Derecho o Heterosexual Bisexual No se

Condición de la vivienda: Lesbiana, gay o homosexual Otra Cosa Escojo no Divulgar

Propia Alquilada Vivienda pública Sección 8 Otra: _____
 Si su respuesta es OTRA, indique la condición sin hogar:

Hogar de tránsito Refugio Calle Vivienda compartida Otra: _____

¿Prestó servicios en las fuerzas armadas de los Estados Unidos?: Sí No

Situación laboral: Empleado (medio tiempo/tiempo completo) Empleado independiente Desempleado
 Persona con discapacidad Jubilado Estudiante (medio tiempo/tiempo completo)

Información acerca del empleador del paciente: _____

| | |
|--------|--------------------|
| Nombre | Número de teléfono |
|--------|--------------------|

Contacto de emergencia: _____

| | | |
|--------|--------------------|------------|
| Nombre | Número de teléfono | Parentesco |
|--------|--------------------|------------|

- Clasificación del paciente:
- Sin seguro médico, solicita Escala de pago
 - Sin seguro médico, NO solicita Escala de pago
 - Con seguro médico, solicita Escala de pago
 - Con seguro médico, NO solicita Escala de pago *(Si pierde el seguro médico, no se registrará automáticamente en la Escala de pago)*

Certifico que la información en este formulario es verdadera y correcta, y acepto que BHA corrobore esta información. Autorizo a BHA a divulgar información a cualquier compañía de seguro o agencia federal o estatal que pueda trabajar en conjunto con el seguro que haya designado. Prometo que, como contraprestación por mi tratamiento y el de mis hijos, o el de cualquier persona a mi cargo, pagaré o asignaré el pago a BHA por los gastos de dicho tratamiento.

Firma: _____ Fecha: / / Parentesco:

Directo Otro: _____

FORMULARIO DE INFORMACIÓN FINANCIERA

Nombre del paciente: _____ Fecha de nacimiento del paciente (día/mes/año): ____ / ____ / ____

Información del seguro médico

¿Tiene un seguro médico en la actualidad? Sí No

Compañía de seguro: _____

N.º de asegurado: _____ N.º de grupo: _____

Nombre del titular de la póliza: _____ Fecha de nacimiento ____ / ____ / ____

N.º de seguro social del titular de la póliza: _____ - _____ - _____

Correo electrónico del titular de la póliza: _____ Ciudad: _____ Estado: _____ Código postal: _____

Teléfono: _____

Asegúrese de traer lo siguiente cuando acuda a registrarse en la escala móvil de pagos:

1. Documento de identidad con foto – si es posible.
2. Carnet del seguro social, de ser posible.
3. Constancia de ingreso bruto mensual, de los últimos 2 meses de todos los miembros del hogar, por ejemplo:
 - Recibos de sueldo
 - Seguro social
 - Estados de cuentas bancarias
 - Formularios W-2
4. Declaración federal de impuesto a las ganancias. Es necesaria la declaración más reciente del paciente para solicitar asistencia con medicamentos.

| INGRESOS FAMILIARES - IMPORTE Y FRECUENCIA | FUENTE DE INGRESOS FAMILIARES (marque las opciones que correspondan) |
|--|--|
| Por hora: \$ ____ x 2080 = \$ _____ | <input type="checkbox"/> Empleo \$ ____ por mes |
| Por semana: \$ ____ x 52 = \$ _____ | <input type="checkbox"/> Ayuda para familias con hijos dependientes (AFDC) \$ ____ por mes |
| Por mes: \$ ____ x 12 = \$ _____ | <input type="checkbox"/> Seguro social \$ ____ por mes |
| Otra: \$ x = \$ _____ | <input type="checkbox"/> Seguridad de ingreso suplementario (SSI) \$ ____ por mes |
| | <input type="checkbox"/> Manutención de hijos \$ ____ por mes |
| | <input type="checkbox"/> Otra \$ ____ por mes |

RESIDENCIA: PROPIA ALQUILADA OTRA: _____

CANTIDAD DE FAMILIARES CONVIVIENTES: _____

| | | |
|--------------|-------------|-------------------|
| NOBRE: _____ | EDAD: _____ | PARENTEZCO: _____ |
| NOBRE: _____ | EDAD: _____ | PARENTEZCO: _____ |
| NOBRE: _____ | EDAD: _____ | PARENTEZCO: _____ |
| NOBRE: _____ | EDAD: _____ | PARENTEZCO: _____ |

Constancia de ingresos: SÍ NO (Marque las opciones que correspondan)

Declaración de impuestos Informe de sueldo Declaración del seguro social Estado de cuenta bancaria Otra: _____

Yo, _____, tengo un ingreso familiar de \$ _____,

por semana, mes, año; no obstante, certifico que no tengo constancia alguna de dicho ingreso.

Certifico que he brindado información completa y precisa acerca de todos los ingresos y bienes familiares.

Paciente o padre/madre/tutor legal: _____

Firma Fecha

Testigo: _____

Representante de Brevard Health Alliance Fecha

****Honorarios a partir de \$10 por consulta médica en la escala de pagos****

Consentimiento y reconocimiento del paciente

| | Inicial | | | | | | | | | |
|---|----------------------|------------|------------|----------------------|----------|------------|----------------------|----------|------------|--|
| <p>1. Consentimiento a Tratamiento (Propio)</p> <p>Autorizo a los profesionales de la salud de Brevard Health Alliance (BHA) a realizar el tratamiento, recetar medicamentos y tomar fotografías a los efectos del tratamiento, y de su identificación precisa, según lo consideren necesario.</p> | | | | | | | | | | |
| <p>2. Consentimiento a Tratamiento para otro Paciente/Menor (No Propio)</p> <p>Por el presente, como padre/madre o tutor legal del paciente, presto mi consentimiento y autorizo el tratamiento.</p> <p>Asimismo, los individuos que se mencionan a continuación pueden, en caso de que no me encuentre presente, autorizar a los médicos a observar, analizar, evaluar y brindar un tratamiento (que incluya vacunas, procedimientos quirúrgicos menores o análisis de laboratorio), de conformidad con el consentimiento prestado a los médicos por la persona indicada precedentemente y a la presente delegación de mi autoridad, y de acuerdo al criterio profesional de los médicos que atienden las necesidades médicas de mi hijo.</p> <p>Esta autorización permanecerá vigente hasta que sea revocada por mí por escrito.</p> <p><u>Persona Autorizada a dar Consentimiento para el Tratamiento de otro Paciente/Menor:</u></p> <table style="width: 100%; margin-top: 20px;"> <tr> <td style="width: 40%; border-bottom: 1px solid black;">Nombre (en imprenta)</td> <td style="width: 30%; border-bottom: 1px solid black;">Teléfono</td> <td style="width: 30%; border-bottom: 1px solid black;">Parentesco</td> </tr> <tr> <td style="border-bottom: 1px solid black;">Nombre (en imprenta)</td> <td style="border-bottom: 1px solid black;">Teléfono</td> <td style="border-bottom: 1px solid black;">Parentesco</td> </tr> <tr> <td style="border-bottom: 1px solid black;">Nombre (en imprenta)</td> <td style="border-bottom: 1px solid black;">Teléfono</td> <td style="border-bottom: 1px solid black;">Parentesco</td> </tr> </table> | Nombre (en imprenta) | Teléfono | Parentesco | Nombre (en imprenta) | Teléfono | Parentesco | Nombre (en imprenta) | Teléfono | Parentesco | |
| Nombre (en imprenta) | Teléfono | Parentesco | | | | | | | | |
| Nombre (en imprenta) | Teléfono | Parentesco | | | | | | | | |
| Nombre (en imprenta) | Teléfono | Parentesco | | | | | | | | |
| <p>3. Estudiantes Trabajando en la Instalación</p> <p>Entiendo que Brevard Health Alliance apoya la formación de profesionales médicos y cuenta con estudiantes que pueden participar en la atención de los pacientes.</p> | | | | | | | | | | |
| <p>4. Notificación de prácticas privadas</p> <p>Reconozco que, previa solicitud, recibiré el resumen de la notificación de prácticas privadas que describe cómo las prácticas pueden utilizar y divulgar mi información médica con el objetivo de hallar un tratamiento y efectuar pagos/recibir servicios médicos, entre otros usos y divulgaciones descritos y permitidos. Entiendo que puedo consultar al Oficial de cumplimiento en caso de tener preguntas o quejas. Acepto el uso y divulgación de mi información con los fines descritos en la Notificación de prácticas privadas, siempre que la legislación vigente así lo permita.</p> | | | | | | | | | | |
| <p>5. Consentimiento de Intercambio de información de salud</p> <p>El primer Intercambio de información de salud (HIE, por sus siglas en inglés) les otorga a los médicos el acceso electrónico a los informes médicos más actualizados del paciente. El objetivo de este consentimiento es determinar si desea participar en el primer HIE.</p> <p><input type="checkbox"/> Inclusión voluntaria <input type="checkbox"/> Exclusión voluntaria</p> <p>Esta autorización permanecerá vigente hasta que sea revocada por mí por escrito.</p> | | | | | | | | | | |
| <p>6. Derechos y responsabilidades del paciente</p> <p>Reconozco que recibiré una copia de mis derechos y responsabilidades previa solicitud. Reconozco además que comprendo plenamente todos mis derechos y responsabilidades, y acepto cumplir los requisitos de BHA.</p> | | | | | | | | | | |
| <p>7. Horario Fuera del Horario Regular y Atención de Emergencia</p> <p>Reconozco que he recibido una copia del horario de operación de cada clínica y el número telefónico del horario fuera de horario regular de "The Brevard Health Alliance, Inc." Para conseguir un proveedor de guardia en caso de una emergencia médica.</p> | | | | | | | | | | |

8. Consentimiento de HIPAA

No estamos autorizados a revelar información confidencial del paciente a ninguna persona, ya sea por teléfono o en persona, sin una autorización escrita. Si desea que analicemos su información médica personal con otra persona, por teléfono o en persona, complete la autorización que aparece a continuación.

Autorizo a Brevard Health Alliance a divulgar mi información médica confidencial (PHI, por sus siglas en inglés) a la persona o personas autorizadas que se especifican a continuación. Esta información puede incluir datos acerca de las enfermedades de transmisión sexual (ETS), el síndrome de la inmunodeficiencia adquirida (SIDA), y el virus de la inmunodeficiencia humana (VIH). Además, puede incluir información acerca de los servicios de conducta y salud mental, y el tratamiento por consumo de drogas o alcohol.

| | | |
|-------------------------------|-----------------------------|---------------------|
| _____ Nombre (en imprenta) | _____ Número de teléfono | _____ Parentesco |
| _____ Nombre (en imprenta) | _____ Número de teléfono | _____ Parentesco |
| _____ Nombre (en imprenta) | _____ Número de teléfono | _____ Parentesco |

9. Declaración de derechos del paciente

La Declaración de derechos del paciente está publicada en la recepción. Reconozco que recibiré una copia de la Declaración de derechos del paciente, previa solicitud.

10. Notificación de la Política acerca de las Directivas médicas anticipadas *(para pacientes mayores de 18 años)*

Las Directivas médicas anticipadas son declaraciones legales que indican el tipo de tratamiento deseado o no deseado, en caso de que la persona no sea capaz de tomar decisiones, así como el nombre de la persona autorizada para tomar tales decisiones. Las Directivas médicas anticipadas se brindan e identifican antes de una lesión grave.

De conformidad con la legislación federal y estatal, se le notifica que desestimaremos las Directivas médicas anticipadas en caso de que experimente una situación que atente contra su vida mientras se encuentra en una de las instalaciones de Brevard Health Alliance y lo derivaremos a un centro de asistencia superior.

Al firmar este documento, usted acepta y reconoce que se trata de una notificación.

A continuación, indique si tiene alguna Directiva médica anticipada.

- Tengo una Directiva médica anticipada.
- No tengo una Directiva médica anticipada.

11. Hogar de Salud Centrado al Paciente

Reconozco que he recibido información sobre el modelo del hogar de salud, "The Brevard Health Alliance, Inc.", y reconozco entender que BHA es mi hogar de salud centrado al paciente.

12. FTCA Designación

Brevard Health Alliance es una instalación considerada FTCA. Este centro de salud recibe fondos del HHS y se considera que el Servicio Federal de Salud Pública (PHS, por sus siglas en inglés) se encuentra en 42 U.S.C. 233 (g) - (n). Con respecto a ciertas reclamaciones de salud o relacionadas con la salud, incluidas las reclamaciones por negligencia médica, para sí misma y para las personas cubiertas. Entiendo esto, y puedo solicitar información adicional si la solicito.

Paciente: _____
Nombre (en imprenta)

Fecha: ____ / ____ / ____

Padre/madre o tutor legal: _____
(en caso de menor de edad) Nombre (en imprenta)

Fecha: ____ / ____ / ____

Paciente/tutor legal: _____ Testigo de BHA: _____
Firma Firma Fecha

